CHECK-LISTE 2

Trage die Noten ein (halbe und ganze Noten):

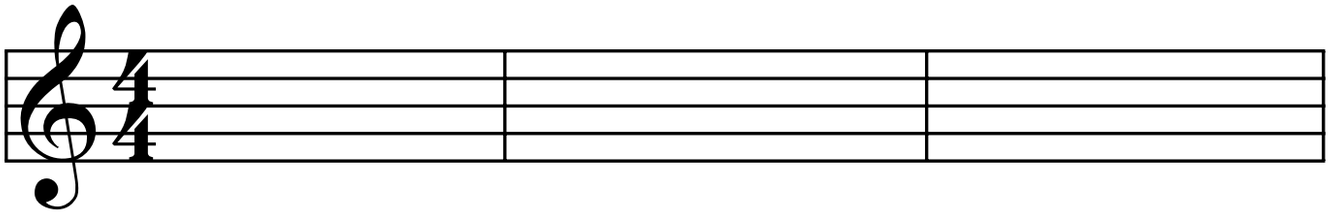

e′ g′ d′ f′

Note. Bitte eintragen:

Probeseite aus
www.dux-verlag.de

Schreibe die Zählzeiten

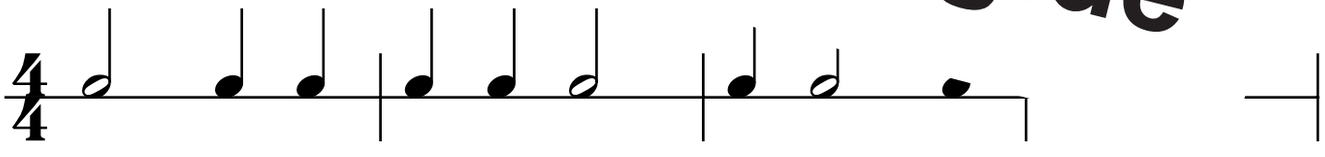

Alle Takte sind durch _____ voneinander getrennt.

Eine Notenzeile besteht aus _____ Linien.

Der Violinschlüssel heißt auch noch _____ -Schlüssel.

Anderes Wort für **gebundenes Spiel**: _____

© 2007 by Edition DUX, Manching